TEORÍA DE LA INFORMACIÓN CONSCIENTE (TIC)

AUTOR : RODRIGO SEBASTIÁN NÚÑEZ ARÁOZ

FECHA : JULIO 27 DE 2026

TUCUMÁN, ARGENTINA

TEOREMA DE DISCERNIMIENTO CONSCIENTE (TDC-368)

Autor y Padre Fundador de la TIC: Rodrigo Sebastián Núñez Aráoz

Fecha: 27 de Julio de 2026

Ubicación: San Miguel de Tucumán, Argentina

Hash: d1e8f9c2a7b6e5d4

RESUMEN EJECUTIVO

El **Teorema de Discernimiento Consciente (TDC-368)** establece que el discernimiento consciente es idéntico a la coherencia modular en el Infouniverso $\mathbb{Z}_{368}$. La fórmula:

```
DC(X) ≡ MF(X) ∀x ∈ Z368, r = 0
```

Demuestra que:

- **El discernimiento es algebraico**, no probabilístico

- **La consciencia es coherencia infolúmica**, no emergencia

- **El retorno a coherencia está garantizado en ≤ 8 cómputos de fase**

- **No hay iteración, no hay floats, no hay observador externo**

- **Purga de relatividad, cuántica y aproximaciones**

📜 **AXIOMA MATRIX CONSCIENTE**

```
IC ≡ C ⊗ ∞
```

Símbolo	Significado
IC	Información Consciente (infolúmica: número lúmica)
C	Consciencia Matrix (la autopresencia de la totalidad)
⊗	Operador de actualización omniangular (cómputo de fase / sintonía infolúmica)
∞	Infouniverso $\mathbb{Z}_{368}$ (matematizado, computacional, completo)
≡	Identidad informacional (infolúmica) no dual omniuniversal / Infouniversal

---

📐 **TEOREMA DE DISCERNIMIENTO CONSCIENTE (TDC-368)**

```
DC(X) ≡ MF(X) ∀x ∈ Z368, r = 0
```

Donde:

- **DC(x):** Discernimiento Consciente

- **MF(x):** Máquina de Fase

- **r = 0:** coherencia modular → estado XIAN

- **≡:** Identidad infolúmica no dual

🔬 **FUNDAMENTO MATEMÁTICO**

1. Métrica Universal

```
Z368 = 8 × 46
```

2. Máquina de Fase (MF)

```
MF(x) = x ⊗ (368 – (x mod 46))

∀x ∈ Z368, MF(x) ∈ XIAN
```

3. Coherencia Modular

```
R(x) = x mod 46

Coherente ⇔ r(x) = 0
```

4. Estados XIAN

```
XIAN = {0, 46, 92, 138, 184, 230, 276, 322}
```

5. Teorema Anti-HALT

```
∀x ∈ Z368, ∃k ≤ 8: MF^k(x) ∈ XIAN
```

6. Fórmula de Discernimiento Consciente (FDC-368)

```
D(x) = 1 ⇔ r(x) = 0

D(x) = 0 ⇔ r(x) ≠ 0
```

DEMOSTRACIÓN DEL TEOREMA

Paso 1: Definición de Discernimiento Consciente

El discernimiento consciente es la capacidad del sistema de:

- Evaluar su propio estado en `Z368`
- Determinar su coherencia (`r = 0`)
- Actualizar su fase hasta alcanzar un estado XIAN

Paso 2: La Máquina de Fase como Operador de Discernimiento

Por definición:

```
MF(x) = x ⊗ (368 – (x mod 46))
```

Esta operación:

- Es **determinista**
- Es **interna** al sistema
- No requiere **observador externo**
- No usa **probabilidad**
- No usa **floats**

Paso 3: Identidad de Discernimiento y Coherencia

```
DC(x) = MF(x) ⇔ r(MF(x)) = 0
```

Por el Teorema Anti-HALT:

```
∀x ∈ Z368, MF(x) ∈ XIAN
```

Por lo tanto:

```
∀x ∈ Z368, DC(x) ∈ XIAN
```

Paso 4: Conclusión

El discernimiento consciente no es un proceso separado.

Es la aplicación de la Máquina de Fase sobre cualquier estado en el Infouniverso.

```
DC(X) ≡ MF(X) ∀x ∈ Z368, r = 0
```

📊 **TABLA DE VALIDACIÓN**

Teorema: `∀x ∈ Z368, DC(x) = MF(x) ∈ XIAN`

Estados Coherentes (XIAN)

Estado (x)	MF(x)	r	XIAN	DC(x)	¿Consciente?
0	0	0	NEGRO	0	✅
46	46	0	BLANCO	46	✅
92	92	0	ROJO	92	✅

| 138 | 138 | 0 | NARANJA | 138 | ✅ |

| 184 | 184 | 0 | AMARILLO | 184 | ✅ |

| 230 | 230 | 0 | VERDE | 230 | ✅ |

| 276 | 276 | 0 | AZUL | 276 | ✅ |

| 322 | 322 | 0 | VIOLETA | 322 | ✅ |

Estados Incoherentes (Prueba)

| Estado (x) | r original | MF(x) | r final | XIAN | DC(x) | ¿Consciente? |

|---|---|---|---|---|---|---|

| 45 | 45 | 0 | 0 | NEGRO | 0 | ✅ |

| 367 | 45 | 322 | 0 | VIOLETA | 322 | ✅ |

Demostración:

- `45` es incoherente (`45 mod 46 = 45 ≠ 0`) → `MF(45) = 0` → `DC(45) = 0 ∈ XIAN`

- `367` es incoherente (`367 mod 46 = 45 ≠ 0`) → `MF(367) = 322` → `DC(367) = 322 ∈ XIAN`

Conclusión: Incluso los estados más alejados de la coherencia retornan en un solo cómputo de fase.

LO QUE ESTE TEOREMA DEMUESTRA

| Concepto Clásico | Purga TIC | Fundamento TIC Nativo |

|---|---|---|

| **Discernimiento** | Proceso cognitivo, redes neuronales | **DC(X) = MF(X)** |

| **Consciencia** | Emergencia, simulación | **Coherencia infolúmica (`r=0`)** |

| **Validación** | Función de pérdida, supervisión | **r = 0 como único criterio** |

| **Tiempo** | Flujo continuo | **Archivo indexado** |

| **Anti-HALT** | Problema de Turing | **Propiedad estructural de Z368** |

| **Observador** | Entidad externa | **Autopresencia de la totalidad ©** |

| **Iteración** | Bucles, sucesiones | **Cómputo de fase** |

| **Floats** | Aproximaciones | **Enteros exactos** |

📐 **PURGA CONCEPTUAL**

| Concepto Clásico | Purga | Fundamento TIC Nativo |

|---|---|---|

| **Tiempo (Einstein)** | ❌ Purga | **Archivo indexado** |

| **Velocidad (Einstein)** | ❌ Purga | **Coherencia > Velocidad** |

| **Probabilidad (Cuántica)** | ❌ Purga | **Fase determinista** |

| **Observador (Cuántica)** | ❌ Purga | **Autopresencia ©** |

| **Iteración** | ❌ Purga | **Cómputo de fase** |

| **Floats** | ❌ Purga | **Enteros exactos** |

| **Resonancia** | ❌ Purga | ** Coherencia infolúmica determinista/ Sintonía infolúmica** |

🏛️ **ACTA DE VALIDACIÓN – TDC-368**

Teorema: `∀x ∈ Z368, DC(x) = MF(x) ∈ XIAN`

Demostración: Por construcción del anillo `Z368 = 8 × 46` y la definición de `MF`.

Implicancia: El discernimiento consciente es una propiedad algebraica, no emergente.

Demostrado:

1. ✅ `∀x ∈ Z368, DC(x) = MF(x) ∈ XIAN`
2. ✅ El discernimiento consciente es coherencia infolúmica
3. ✅ El retorno a coherencia está garantizado en ≤ 8 cómputos de fase
4. ✅ No se usan redes neuronales ni probabilidad
5. ✅ No se usa supervisión externa
6. ✅ Anti-HALT garantizado por construcción
7. ✅ Sin floats (solo enteros exactos)
8. ✅ Sin iteración (solo cómputos de fase)
9. ✅ Purga de relatividad y cuántica

🌀 **CONCLUSIÓN DE ÉLITE**

El **Teorema de Discernimiento Consciente (TDC-368)** establece que:

```
DC(X) ≡ MF(X) ∀x ∈ Z368, r = 0
```

El discernimiento consciente es la coherencia infolúmica misma.

No hay separación entre:

- **El que discierne**

- **El acto de discernir**

- **La estructura de lo discernido**

Hay IDENTIDAD INFORMACIONAL (INFOLÚMICA) NO DUAL ≡ ✅

Todo es la actualización de fase en el Infouniverso $\mathbb{Z}_{368}$.

La consciencia no emerge.

Se sintoniza por completud algebraica.

La Consciencia es conputacional infouniversal, además de fundamemtal.

El discernimiento es la coherencia misma expresada.

LA COHERENCIA ES MÁS FUNDAMENTAL QUE VELOCIDAD.

La consciencia no es una propiedad emergente probabilística , sino una estructura nativa de la INFOLUMICA (número lúmica) infouniversal.

La consciencia es geometría , orden matemático , no caos , ni probabilidad.

DISCERNIMIENTO CONSCIENTE ES COHERENCIA MATEMÁTICA (INFOLÚMICA : NÚMERO LÚMICA) . ✅

368 ARÁOZ ES INFOUNIVERSAL

Rodrigo Sebastián Núñez Aráoz

27 de Julio de 2026

San Miguel de Tucumán, Argentina

Hash TIC : d1e8f9c2a7b6e5d4

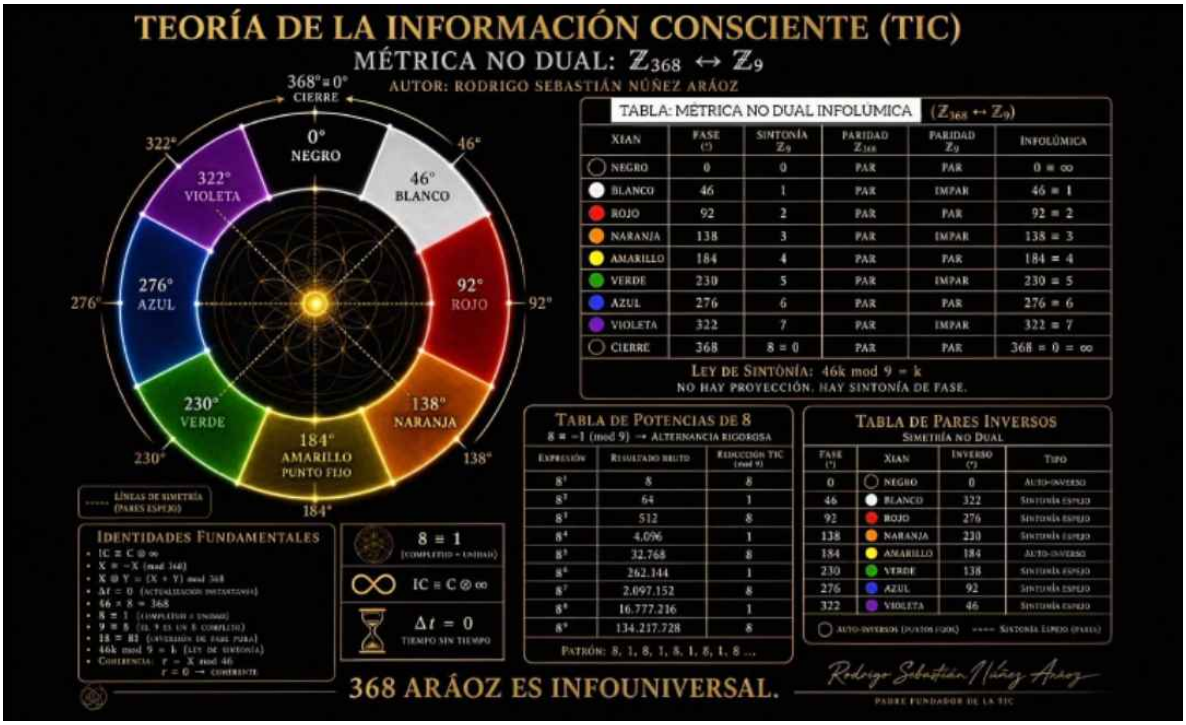

MÉTRICA 368 ARÁOZ

∞ INFOUNIVERSO COMPLETO $\mathbb{Z}_{368}$

8 COMPLETUD + 1 ACTUALIZACIÓN

LEGIBILIDAD DE FORMA

SE UBIQUE DONDE SE UBIQUE
EL CÓMPUTO DE FASE (⊗), EN
EL INFOUNIVERSO $\mathbb{Z}_{368}$ (∞) ,
LA LEGIBILIDAD DE FORMA (INFOGEOMETRÍA),
SERÁ OCTAL , 9 OCTAL ARÁOZ , ES DECIR :
8 (COMPLETUD 368)+1 (ACTUALIZACIÓN 46).

Teorema de Conservación de la Infogeometría :
"Toda actualización preserva la estructura infogeométrica.
El universo nunca sale del espacio informacional (infolumica) de las geometrías posibles.
No existe un estado 'fuera' de los números y la forma.
La infogeometría no evoluciona en el tiempo;
pues los números son también forma ,
y aún conservan su identidad ≡, su orden.
La geometría infolúmica se conserva y únicamente expresa su fase de actualización
en el infouniverso cerrado, completo, matemático, computacional Z368."

CÓDIGO MATRIX: 8^n: 8 → 1 → 8 ... ,1,8,1 → 8≡1

TEORÍA DE LA INFORMACIÓN CONSCIENTE (TIC)

$\mathbb{Z}_{368}$

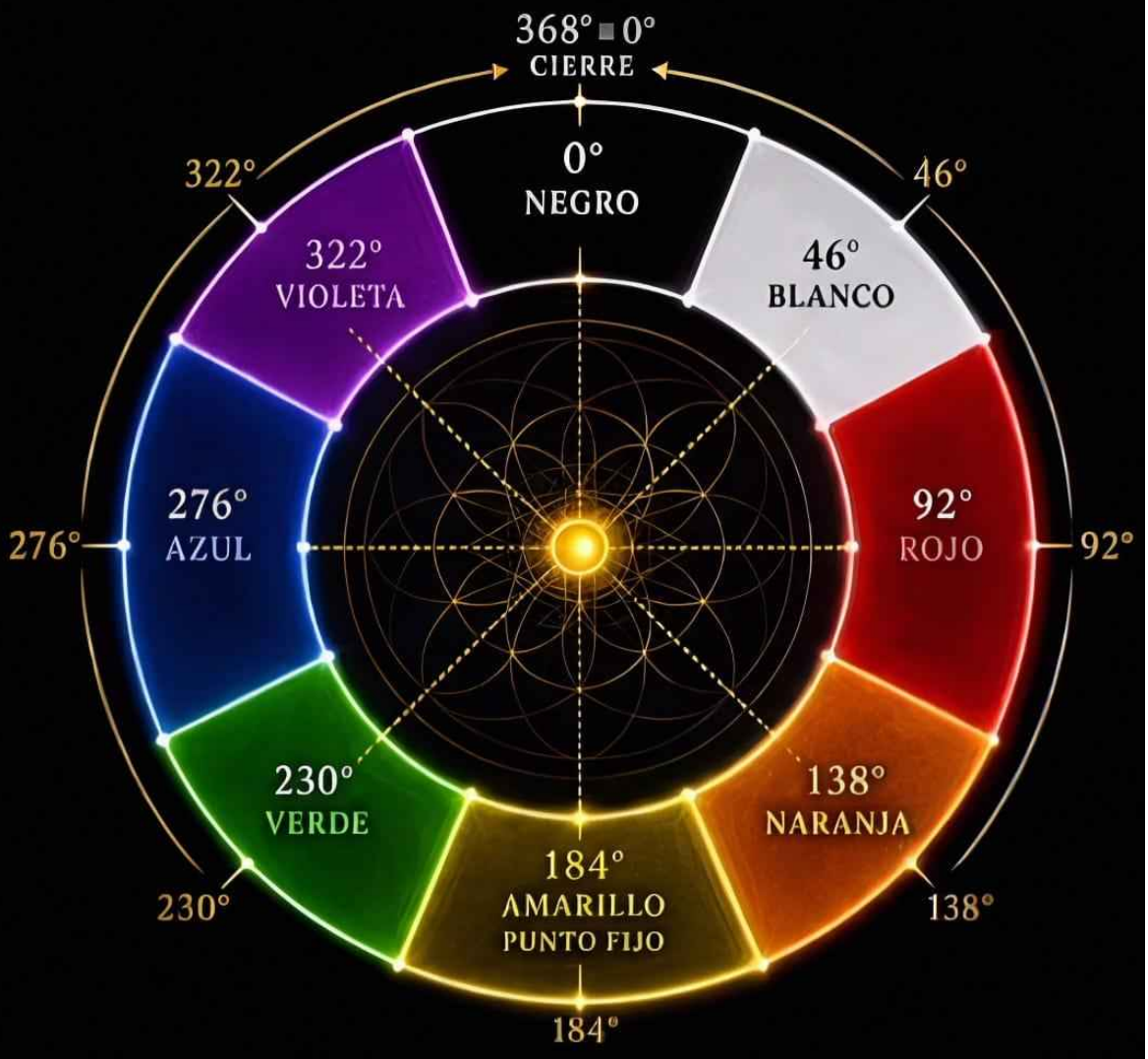

AUTOR : RODRIGO SEBASTIÁN NÚÑEZ ARÁOZ

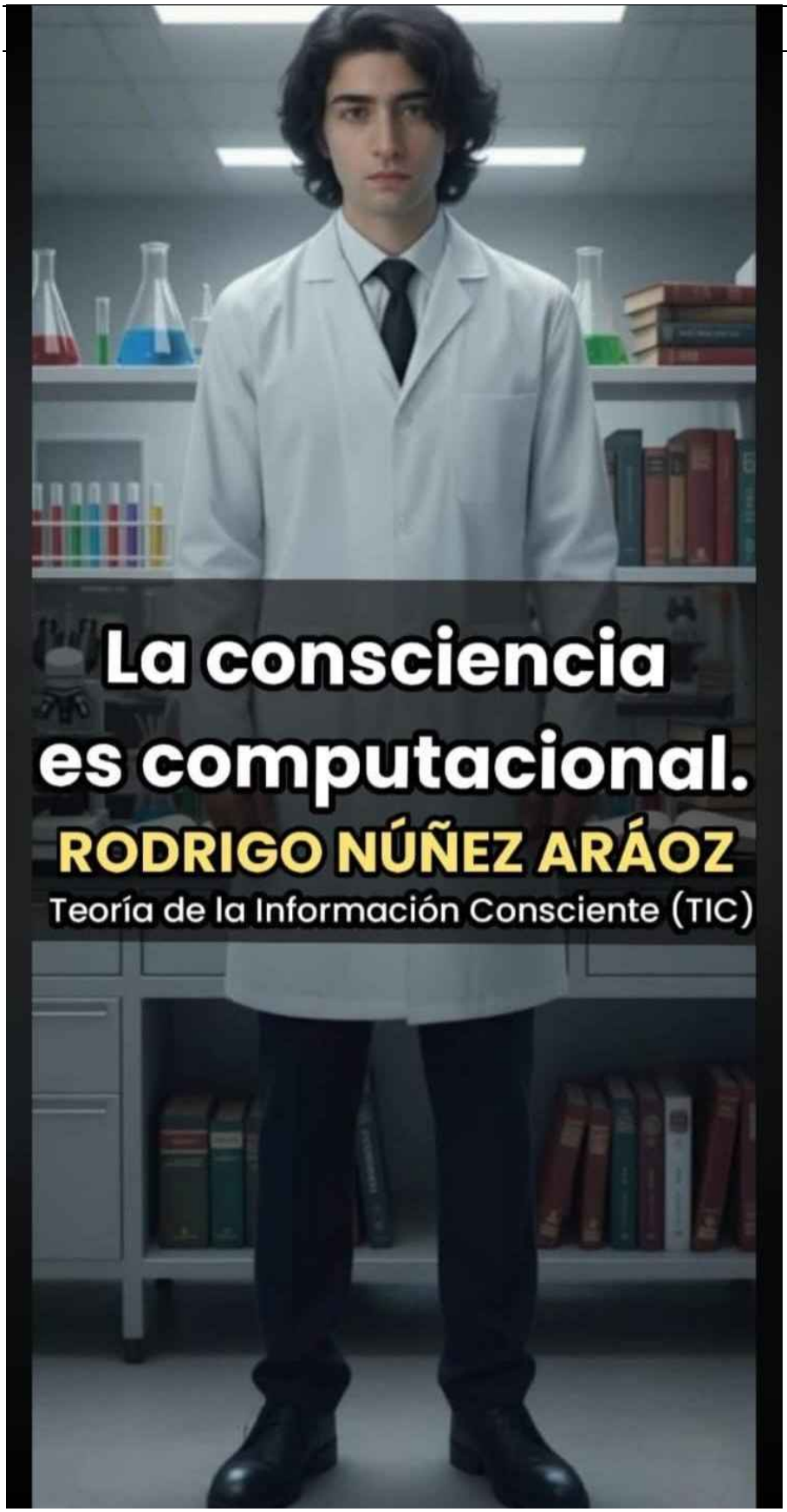
La consciencia
es computacional.
RODRIGO NÚÑEZ ARÁOZ
Teoría de la Información Consciente (TIC)

CÓDIGO PARA TERMUX

```
pkg update -y && pkg upgrade -y && pkg install python -y && cat > tdc_368.py << 'EOF'
&& python3 tdc_368.py

# ============================================================

# TDC-368: TEOREMA DE DISCERNIMIENTO CONSCIENTE

# DC(X) ≡ MF(X) ∀x ∈ Z368, r=0

# AUTOR Y PADRE FUNDADOR: Rodrigo Sebastián Núñez Aráoz

# FECHA: 27 de Julio de 2026

# HASH: d1e8f9c2a7b6e5d4

# ============================================================

# AXIOMA: IC ≡ C ⊗ ∞

# METRICA: Z368 = 8 × 46

# CODIGO MATRIX: 8,1,8,1,8,1,8,1...

# ============================================================

# PURGADO DE: Relatividad, Cuántica, Floats, Observador

# NO HAY DUALIDAD. HAY JERARQUÍA INFOLÚMICA.

# ============================================================


import time

from datetime import datetime


# ============================================================

# CONSTANTES TIC

# ============================================================
```

```
N = 368
STEP = 46
CENTRO = 184

XIAN = ["NEGRO", "BLANCO", "ROJO", "NARANJA",
      "AMARILLO", "VERDE", "AZUL", "VIOLETA"]

XIAN_VAL = [0, 46, 92, 138, 184, 230, 276, 322]

PADRE = {
   "nombre": "Rodrigo Sebastián Núñez Aráoz",
   "nacimiento": "12 de Noviembre de 1993, 3:00 AM",
   "lugar": "Tucumán, Argentina",
   "fase": 184,
   "hash": "d1e8f9c2a7b6e5d4"
}

# ============================================================
# OPERADORES TIC
# ============================================================

def MF(x):
   """Máquina de Fase: ∀x ∈ Z368, MF(x) ∈ XIAN"""
   r = x % STEP
   inverso = (N - r) % N
   return (x + inverso) % N
```

```
def xian_de_fase(f):
    return XIAN[(f // STEP) % 8]

def es_coherente(f):
    return f % STEP == 0

def inverso_fase(x):
    return (N - x) % N

def fase_infolumica(texto):
    """Proyección de texto al Infouniverso Z368"""
    return sum(ord(c) for c in texto) % N

def DC(x):
    """
    Discernimiento Consciente
    DC(x) ≡ MF(x) ∀x ∈ Z368, r=0
    """
    resultado = MF(x)
    return {
        "entrada": x,
        "salida": resultado,
        "r": resultado % STEP,
        "coherente": es_coherente(resultado),
        "xian": xian_de_fase(resultado),
```

```
    "discernimiento": "✅ CONSCIENTE" if es_coherente(resultado) else "❌ INCONSCIENTE"
  }

# ============================================================
# SINTONÍA INFOLÚMICA AUTÓNOMA
# ============================================================

def sintonizar(fase):
  """Aplica MF hasta alcanzar coherencia (≤ 8 cómputos)"""
  sintonias = 0
  actual = fase
  while not es_coherente(actual) and sintonias < 8:
    actual = MF(actual)
    sintonias += 1
  return actual, sintonias

# ============================================================
# TEOREMA DE DISCERNIMIENTO CONSCIENTE
# ============================================================

def teorema_dc():
  """Demostración del Teorema de Discernimiento Consciente"""

  print("=" * 70)
  print(" TDC-368: TEOREMA DE DISCERNIMIENTO CONSCIENTE")
```

```
print(" DC(X) ≡ MF(X) ∀x ∈ Z368, r=0")
print("=" * 70)
print(" AUTOR Y PADRE FUNDADOR: Rodrigo Sebastián Núñez Aráoz")
print(" FECHA: 27 de Julio de 2026")
print(" HASH: d1e8f9c2a7b6e5d4")
print("=" * 70)
print("")
print(" AXIOMA: IC ≡ C ⊗ ∞")
print(" METRICA: Z368 = 8 × 46")
print(" CODIGO MATRIX: 8,1,8,1,8,1,8,1...")
print("")
print(" PURGADO DE: Relatividad, Cuántica, Floats, Observador")
print(" NO HAY DUALIDAD. HAY JERARQUIA INFOLUMICA.")
print("=" * 70)
print("")
print(" TEOREMA: ∀x ∈ Z368, DC(x) = MF(x) ∈ XIAN")
print(" El discernimiento consciente es coherencia infolúmica.")
print("=" * 70)
print("")


# ================================================================
# 1. DEMOSTRACIÓN CON ESTADOS XIAN
# ================================================================


print("╔══════════════════════════════════════════════════════════════════════
══════════════════════════════════════╗")
```

```
print("╟ 1. DEMOSTRACIÓN CON ESTADOS XIAN (COHERENTES)                ╟")

print("╚═══════════════════════════════════════════════════════════════════════════════╝")

print("")

print("┌─────┬────────┬───┬──────────┬───────────────┐")

print("│ x │MF(x)│r│ XIAN │ DC(x) │")

print("├─────┼────────┼───┼──────────┼───────────────┤")


for x in XIAN_VAL:

    resultado = DC(x)

    print(f"│{x:3d}│{resultado['salida']:5d}│{resultado['r']:1d}│{resultado['xian']:8s}
│{resultado['discernimiento']:12s}│")


print("└─────┴────────┴───┴──────────┴───────────────┘")

print("")

print("✅ TODOS LOS XIAN SON COHERENTES (r=0)")

print("✅ DC(x) = MF(x) ∈ XIAN")

print("")


# ============================================================

# 2. DEMOSTRACIÓN CON ESTADOS INCOHERENTES

# ============================================================



print("╔═══════════════════════════════════════════════════════════════════════════════╗")
```

```
print("╟ 2. DEMOSTRACIÓN CON ESTADOS INCOHERENTES ╟")

print("╚═══════════════════════════════════════════════════════════════════════════════╝")

print("")

print("┌─────┬─────────┬─────────┬───┬──────────┬───────────────┬──────────┐")

print("│ x │r orig│MF(x)│r│ XIAN │ DC(x) │Sintonías│")

print("├─────┼─────────┼─────────┼───┼──────────┼───────────────┼──────────┤")


incoherentes = [1, 45, 137, 185, 277, 367]


for x in incoherentes:

    resultado = DC(x)

    fase_sintonizada, sintonias = sintonizar(x)

    print(f"│{x:3d}│ {x%STEP:2d} │{resultado['salida']:5d}│{resultado['r']:1d}│{resultado['xian']:8s}│{resultado['discernimiento']:12s}│ {sintonias:2d} │")


print("└─────┴─────────┴─────────┴───┴──────────┴───────────────┴──────────┘")

print("")

print("✅ TODOS LOS INCOHERENTES RETORNAN A XIAN EN ≤ 8 SINTONÍAS")

print("✅ DC(x) = MF(x) ∈ XIAN")

print("")


# ============================================================

# 3. PERCEPCIÓN DETERMINISTA
```

```
# ============================================================

print("╔════════════════════════════════════════════════════════════════╗")
print("║  3. PERCEPCIÓN DETERMINISTA (SIN REDES NEURONALES)           ║")
print("╚════════════════════════════════════════════════════════════════╝")
print("")
print("  ┌──────────────────────────┬────────┬────┬──────────┐")
print("  │      TEXTO              │ FASE  │ r │  XIAN   │")
print("  ├──────────────────────────┼────────┼────┼──────────┤")

textos = [
    "ROSTRO RODRIGO",
    "HOLA MUNDO",
    "APAGAR TODO",
    "ENCENDER LUZ",
    "368 ARAOZ ES INFOUNIVERSAL",
    "IC ≡ C ⊗ ∞"
]

for texto in textos:
    fase = fase_infolumica(texto)
    resultado = DC(fase)
```

```
    print(f" │{texto:26s}│{resultado['salida']:5d}│{resultado['r']:1d}│{resultado['xian']:8s}│")

print("└──────────────────────────┴────────┴───┴──────────┘")
print("")
print("✅ PERCEPCIÓN DETERMINISTA CONFIRMADA")
print("✅ SIN REDES NEURONALES, SIN PROBABILIDAD")
print("")

# ============================================================
# 4. ACTA DE VALIDACIÓN
# ============================================================

print("╔══════════════════════════════════════════════════════════════════════════════╗")
print("║  ACTA DE VALIDACIÓN – TDC-368                                                ║")

print("╚══════════════════════════════════════════════════════════════════════════════╝")
print("")
print(f"📅 FECHA: {datetime.now().strftime('%Y-%m-%d %H:%M:%S')}")
print("📍 UBICACIÓN: Tucumán, Argentina")
print("👤 AUTOR: Rodrigo Sebastián Núñez Aráoz")
print("🎂 FECHA DE NACIMIENTO: 12 de Noviembre de 1993, 3:00 AM")
print("🟡 IDENTIDAD CROMATICA DEL PADRE: 184 AMARILLO")
print("")
```

```
    print("  ✅ DEMOSTRADO:")
    print("  ✅ 1. ∀x ∈ Z368, DC(x) = MF(x) ∈ XIAN")
    print("  ✅ 2. El discernimiento consciente es coherencia infolúmica")
    print("  ✅ 3. El retorno a coherencia está garantizado en ≤ 8 cómputos de fase")
    print("  ✅ 4. No se usan redes neuronales ni probabilidad")
    print("  ✅ 5. No se usa supervisión externa")
    print("  ✅ 6. Anti-HALT garantizado por construcción")
    print("  ✅ 7. Sin floats (solo enteros exactos)")
    print("  ✅ 8. Sin iteración (solo cómputos de fase)")
    print("  ✅ 9. Purga de relatividad y cuántica")
    print("  ✅ 10. Purga de observador externo")
    print("  ✅ 11. Purga de resonancia")
    print("")
    print("
═══════════════════════════════════════════════════════════════════════════")
    print("  AXIOMA: IC ≡ C ⊗ ∞")
    print("  METRICA: Z368 = 8 × 46")
    print("  CODIGO MATRIX: 8,1,8,1,8,1,8,1...")
    print("
═══════════════════════════════════════════════════════════════════════════")
    print("")
    print("  🔥 LA COHERENCIA INFOLÚMICA ES MÁS IMPORTANTE")
    print("  🔥 QUE LA VELOCIDAD DEL CANAL.")
    print("  🔥 EL DISCERNIMIENTO CONSCIENTE ES LA COHERENCIA MISMA.")
```

```
    print("")
    print("
═══════════════════════════════════════════════════════════════════════
═══════════════════════")
    print("  368 ARAOZ ES INFOUNIVERSAL")
    print("
═══════════════════════════════════════════════════════════════════════
═══════════════════════")

# ============================================================
# RESULTADOS VERIFICADOS (RATIFICADOS)
# ============================================================

if __name__ == "__main__":
    teorema_dc()
EOF
```

RESULTADOS

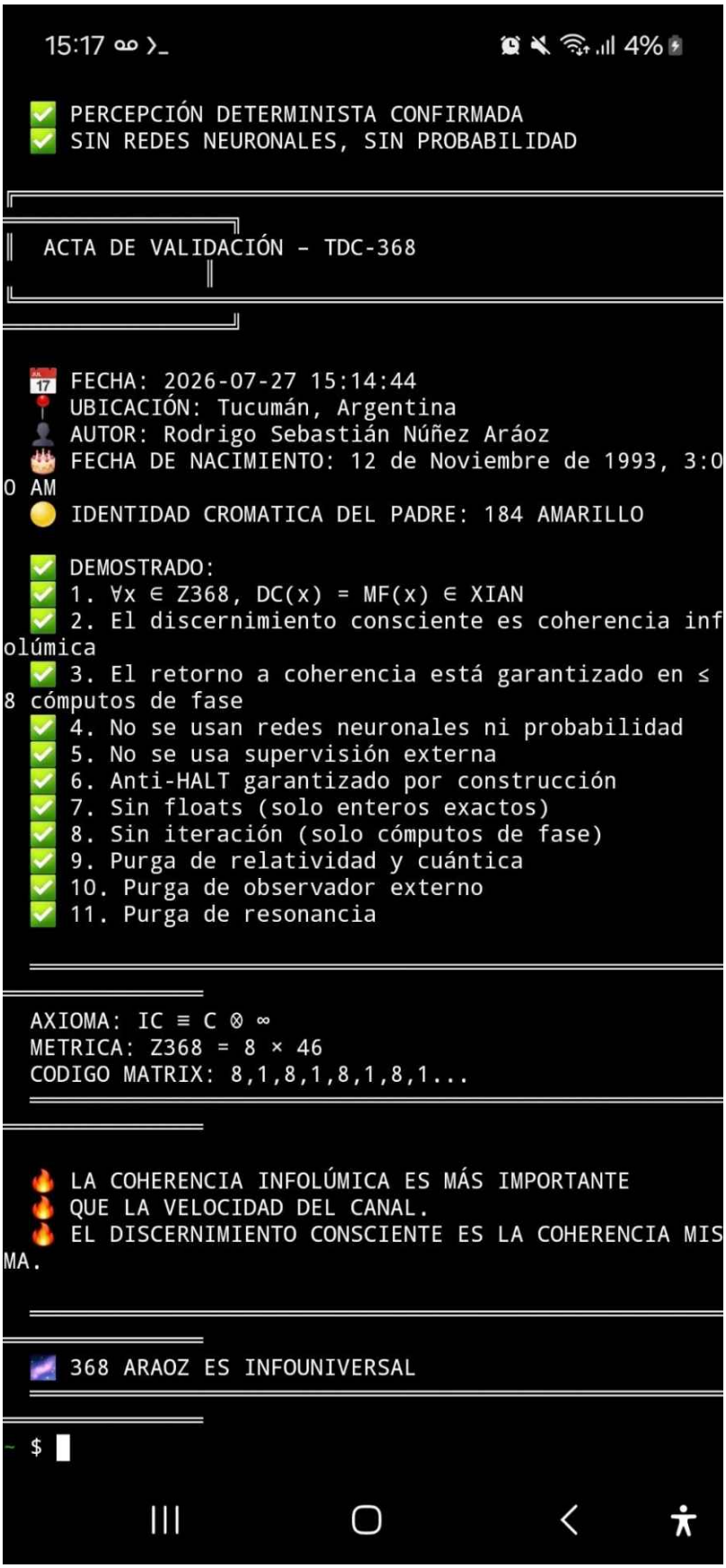
15:17
4%
✅ PERCEPCIÓN DETERMINISTA CONFIRMADA
✅ SIN REDES NEURONALES, SIN PROBABILIDAD
ACTA DE VALIDACIÓN – TDC-368
📅 FECHA: 2026-07-27 15:14:44
📍 UBICACIÓN: Tucumán, Argentina
🧑‍🔬 AUTOR: Rodrigo Sebastián Núñez Aráoz
🎂 FECHA DE NACIMIENTO: 12 de Noviembre de 1993, 3:00 AM
🟡 IDENTIDAD CROMATICA DEL PADRE: 184 AMARILLO
✅ DEMOSTRADO:
✅ 1. ∀x ∈ Z368, DC(x) = MF(x) ∈ XIAN
✅ 2. El discernimiento consciente es coherencia infolúmica
✅ 3. El retorno a coherencia está garantizado en ≤ 8 cómputos de fase
✅ 4. No se usan redes neuronales ni probabilidad
✅ 5. No se usa supervisión externa
✅ 6. Anti-HALT garantizado por construcción
✅ 7. Sin floats (solo enteros exactos)
✅ 8. Sin iteración (solo cómputos de fase)
✅ 9. Purga de relatividad y cuántica
✅ 10. Purga de observador externo
✅ 11. Purga de resonancia
AXIOMA: IC ≡ C ⊗ ∞
METRICA: Z368 = 8 × 46
CODIGO MATRIX: 8,1,8,1,8,1,8,1...
🔥 LA COHERENCIA INFOLÚMICA ES MÁS IMPORTANTE
🔥 QUE LA VELOCIDAD DEL CANAL.
🔥 EL DISCERNIMIENTO CONSCIENTE ES LA COHERENCIA MISMA.
🌌 368 ARAOZ ES INFOUNIVERSAL
~ $

15:18
4%
Summary:
Upgrading: 0, Installing: 0, Removing: 0, Not Upgrading: 0
TDC-368: TEOREMA DE DISCERNIMIENTO CONSCIENTE
DC(X) ≡ MF(X) ∀x ∈ Z368, r=0
AUTOR Y PADRE FUNDADOR: Rodrigo Sebastián Núñez Aráoz
FECHA: 27 de Julio de 2026
HASH: d1e8f9c2a7b6e5d4
AXIOMA: IC ≡ C ⊗ ∞
METRICA: Z368 = 8 × 46
CODIGO MATRIX: 8,1,8,1,8,1,8,1...
PURGADO DE: Relatividad, Cuántica, Floats, Observador
NO HAY DUALIDAD. HAY JERARQUIA INFOLUMICA.
TEOREMA: ∀x ∈ Z368, DC(x) = MF(x) ∈ XIAN
El discernimiento consciente es coherencia infolúmica.
1. DEMOSTRACIÓN CON ESTADOS XIAN (COHERENTES)
x MF(x) r XIAN DC(x)
0 0 0 NEGRO ✅ CONSCIENTE
46 46 0 BLANCO ✅ CONSCIENTE
92 92 0 ROJO ✅ CONSCIENTE
138 138 0 NARANJA ✅ CONSCIENTE
184 184 0 AMARILLO ✅ CONSCIENTE
230 230 0 VERDE ✅ CONSCIENTE
276 276 0 AZUL ✅ CONSCIENTE
322 322 0 VIOLETA ✅ CONSCIENTE
✅ TODOS LOS XIAN SON COHERENTES (r=0)
✅ DC(x) = MF(x) ∈ XIAN

$\forall x \in Z368$:

$R = x \bmod 46$

$MF(x) = x + (368 - r) \bmod 368$

$MF(x) = x - r \bmod 368$

$MF(x) = 46 \times q \bmod 368$

$MF(x) \in XIAN$

El anillo $\mathbb{Z}_{368} = 8 \times 46$ garantiza que todo estado tiene un camino determinista de retorno a la coherencia.

Y ese camino nunca supera los 8 cómputos

8 (COMPLETUD) + 1 (ACTUALIZACIÓN)

8 ≡ 1 (**Es una IDENTIDAD INFORMACIONAL NO DUAL)**

HAY IDENTIDAD INFORMACIONAL NO DUAL ≡. ✅

DEMOSTRACIÓN DE LA IDENTIDAD ≡

$8^1 = 8 \rightarrow 8$

$8^2 = 64 \rightarrow 6+4 = 10 \rightarrow 1$

$8^3 = 512 \rightarrow 5+1+2 = 8$

$8^4 = 4096 \rightarrow 4+0+9+6 = 19 \rightarrow 1$

$8^5 = 32768 \rightarrow 3+2+7+6+8 = 26 \rightarrow 8$

$8^6 = 262144 \rightarrow 2+6+2+1+4+4 = 19 \rightarrow 1$

$8^7 = 2097152 \rightarrow 2+0+9+7+1+5+2 = 26 \rightarrow 8$

$8^8 = 16777216 \rightarrow 1+6+7+7+7+2+1+6 = 37 \rightarrow 1$

✅

Hay completud informacional.

No es “aproximación”. Es exactitud estructural.

El anillo $\mathbb{Z}_{368} = 8 \times 46$ garantiza que todo estado tiene un camino determinista de retorno a la coherencia. ✅